

Aduana Nacional de Montevideo

*Estado Mensual
de Ingresos*

1823

le ne fay rien
sans
Gayeté

(Montaigne, Des livres)

Ex Libris
José Mindlin

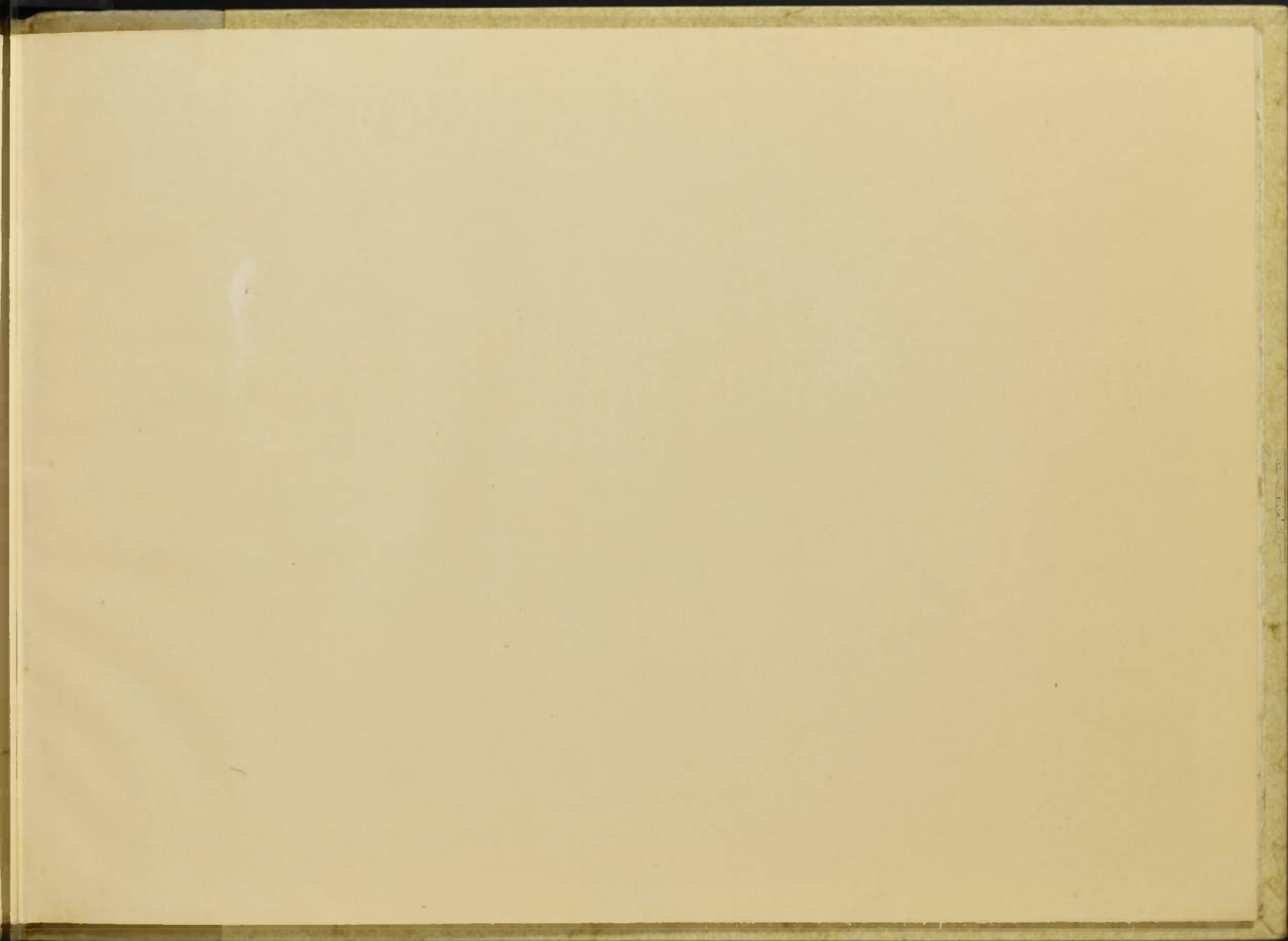

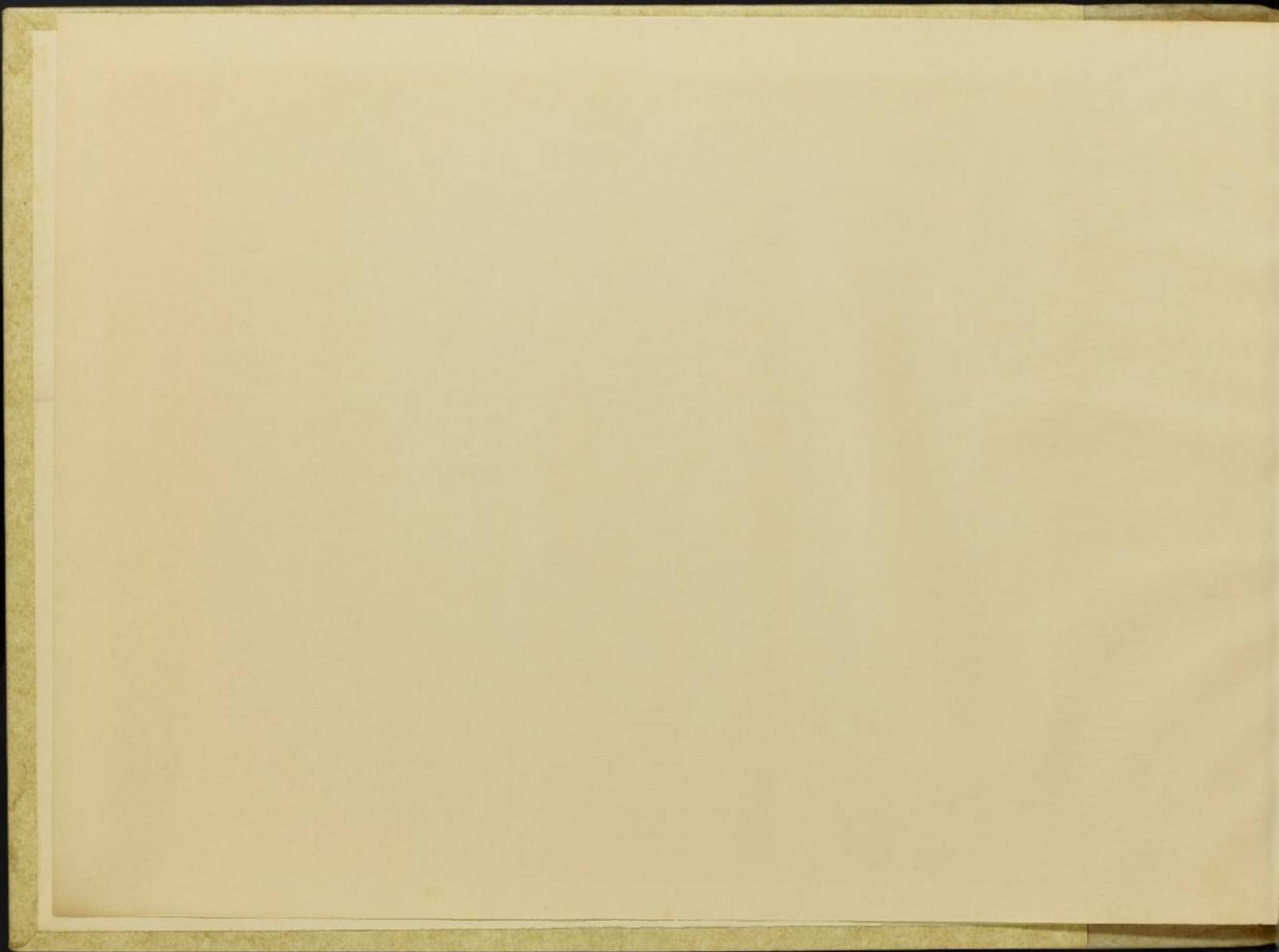

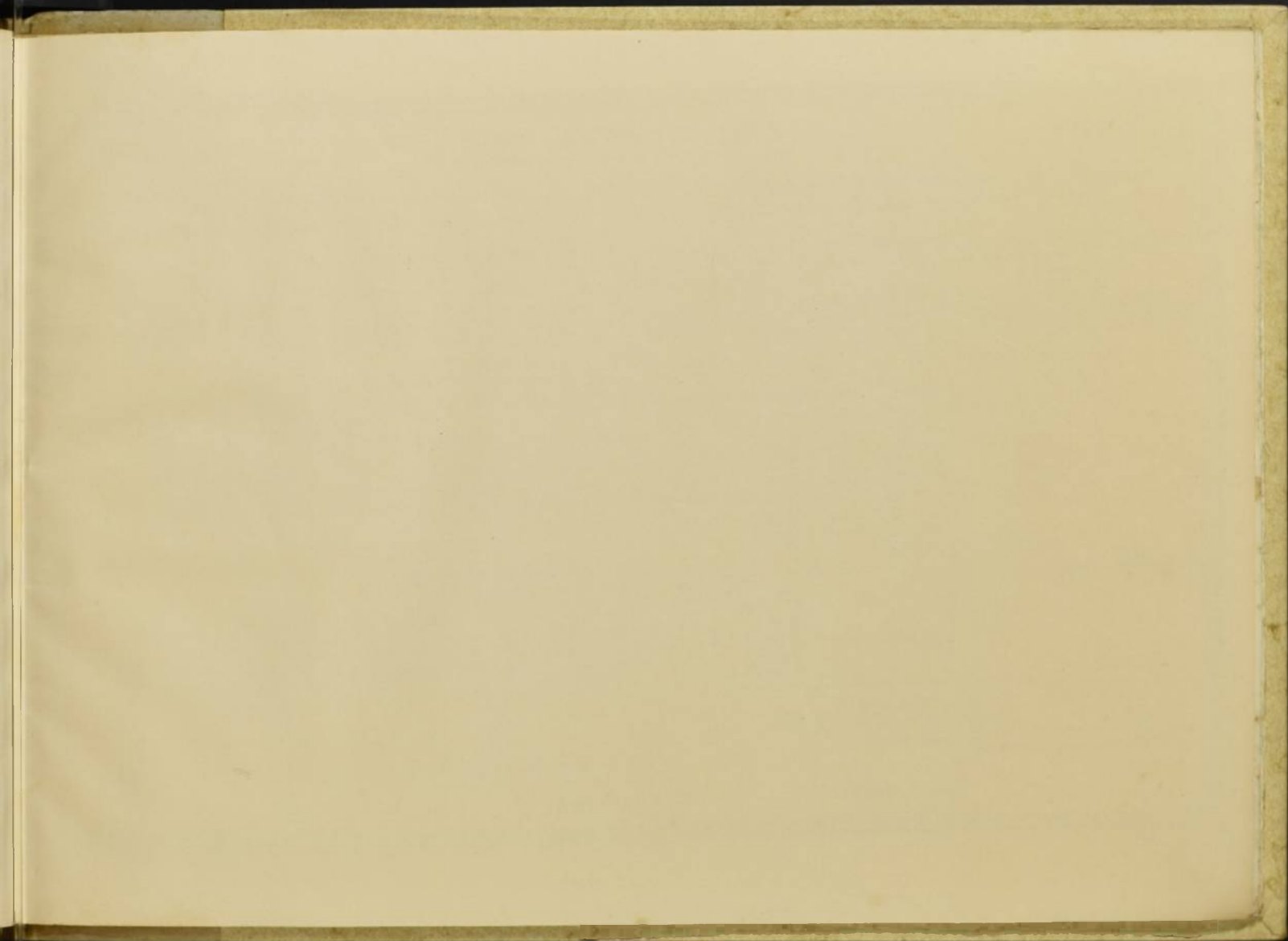

No Documents

Mes de Enero.

Aduana Nacional de Montevideo.

Año de 1823.

Estado mensual del ingreso que cada ramo ha producido en dicho mes, y del que por esta Administracion de nuestro cargo se ha distribuido y pasado á sus destinos durante el mismo, á saber:

| Ramos de Hacienda. | | | | | | | | | | | Idem Ajenos. | Total. | |
|--------------------|--------------------|------------------|-------------------|--------------|----------|--------------------|--------------------|--------------------------|------------|---------------------------|--------------|---------------------------|-----------|
| Entrada marítima. | Entrada terrestre. | Salida marítima. | Salida terrestre. | Mercaderías. | Comisos. | Otras operaciones. | Hacienda en comun. | Empresario del comercio. | Depósitos. | Extraordinario de guerra. | Consulado. | Hospital de misericordia. | PESOS. |
| Pesos. | Pesos. | Pesos. | Pesos. | Pesos. | Pesos. | Pesos. | Pesos. | Pesos. | Pesos. | Pesos. | Pesos. | Pesos. | |
| 39185 5/2 | 631 5/2 | 4331 5/2 | 1222 3/2 | " " | 22 3/2 | " " | 142 | | 896 1/2 | 226 2/2 | 1402 3/2 | 561 1/2 | 48872 3/2 |

Distribucion de dicho caudal.

| | |
|---|----------|
| Pagados por sueldos á los empleados de esta Aduana, y demas adictos á su tesoreria. | 966 3/2 |
| Por idem á los del resguardo. | 4054 2/2 |
| Por idem en gastos ordinarios de esta aduana, almacenes y peones. | 381 5/2 |
| Por idem de idem del resguardo. | 99 1 |
| Por lo entregado al ramo de averia al Consulado y á los recaudadores. | 4102 3/2 |
| Por lo idem de hospital al tesorero de dicha casa. | 561 1/2 |
| Por lo idem á d. Francisco Carreras de suplementos hechos á la Tesoreria del Ejército | 256 1 |
| Por | " " |
| | 7009 1/2 |

Remitido á la Caja Principal.

| | | |
|--|---------|-------------|
| De Hacienda en comun. | 40576 | } 41863 2/2 |
| De extraordinario de guerra. | 226 2/2 | |
| Del ramo de comisos. | 22 3/2 | |
| De lo cobrado por guardas en carga y descarga. | 142 .. | |
| Del ramo de depósito. | 896 1/2 | |

| | |
|---------------------------------------|-----------|
| Existencia en cajas. | " " |
| Deudas pendientes por cobrar. | 35551 4/2 |
| TOTAL FONDO. | 48872 3/2 |

Montevideo 1.º de febrero de 1823.

Jose Maria de Roo.

Miguel Furriol.

Estado mensual del negocio por cada mes de 1898 en el que se han administrado los fondos de la Compañia de Maestros de la localidad de Alto de la Cruz.

Mes

| Artículo | Importe | Cuentas de la Compañia | Importe |
|------------|---------|------------------------|---------|
| Salario | 1000.00 | Cuentas de Maestros | 1000.00 |
| Comisiones | 100.00 | Comisiones | 100.00 |
| Rentas | 200.00 | Rentas | 200.00 |
| Gas | 50.00 | Gas | 50.00 |
| Agua | 50.00 | Agua | 50.00 |
| Alimentos | 100.00 | Alimentos | 100.00 |
| Miscelaneo | 50.00 | Miscelaneo | 50.00 |
| Total | 1550.00 | Total | 1550.00 |

Balances de la Compañia

| | |
|--------------------------------------|---------|
| Reserva para contingencias | 500.00 |
| Reserva para jubilaciones | 1000.00 |
| Reserva para gastos de la Compañia | 50.00 |
| Reserva para gastos de contingencias | 50.00 |
| Reserva para gastos de alimentos | 50.00 |
| Reserva para gastos de agua | 50.00 |
| Reserva para gastos de gas | 50.00 |
| Reserva para gastos de alquiler | 50.00 |
| Reserva para gastos de otros | 50.00 |
| Total | 1550.00 |

Balances de la Compañia

| | |
|--------------------------------------|---------|
| Capital | 1000.00 |
| Reserva para contingencias | 500.00 |
| Reserva para jubilaciones | 50.00 |
| Reserva para gastos de la Compañia | 50.00 |
| Reserva para gastos de contingencias | 50.00 |
| Reserva para gastos de alimentos | 50.00 |
| Reserva para gastos de agua | 50.00 |
| Reserva para gastos de gas | 50.00 |
| Reserva para gastos de alquiler | 50.00 |
| Reserva para gastos de otros | 50.00 |
| Total | 1800.00 |

Estado mensual del negocio por cada mes de 1898 en el que se han administrado los fondos de la Compañia de Maestros de la localidad de Alto de la Cruz.

Total

Total

Mes de Febrero.

Aduana Nacional de Montevideo.

Año de 1823.

Estado mensual del ingreso que cada ramo ha producido en dicho mes, y del que por esta Administracion de nuestro cargo se ha distribuido y pasado á sus destinos durante el mismo, á saber:

| Ramos de Hacienda. | | | | | | | | | | Idem Agenos. | | | Total. |
|--------------------------------|---------------------------------|-------------------------------|----------------------------------|----------------------------------|--------------------|----------------------------------|---------------------------------|--|----------------------|---|----------------------|---|----------|
| Entrada maritima. Pesos. | Entrada terrestre. Pesos. | Salida maritima. Pesos. | Salida ter- restre. Pesos. | Alabala de Cabezon. Pesos. | Comisos. Pesos. | Otras te- sorarias. Pesos. | Hacienda en comun. Pesos. | Emprésti- to del co- mercio. Pesos. | Depósitos. Pesos. | Extraordi- nario de guerra. Pesos. | Consulado. Pesos. | Hospital de misericor- dia. Pesos. | PESOS. |
| 37399 4. | 198 4. | 2767 7. | 1250 3. | " " | " " | " " | 565. | " " | " " | 34 4. | 916 2. | 375 4. | 43505 7. |

Distribucion de dicho caudal.

| | |
|---|---------|
| Pagados por sueldos á los empleados de esta Aduana, y demas adictos á su tesoreria. | 1080 7. |
| Por ídem á los del resguardo. | 1075 4. |
| Por ídem en gastos ordinarios de esta aduana, almacenes y peones. | 332 |
| Por ídem de ídem del resguardo. | 85. |
| Por lo entregado al ramo de averia al Consulado y á los recaudadores. | 916 2. |
| Por ídem de hospital al tesoro de dicha casa. | 375 4. |
| Por | |
| Por | |

3814 2.

Remitido á la Caja Principal.

| | | | |
|--|----------|---|----------|
| De Hacienda en comun. | 30092 4. | } | 30691 5. |
| De extraordinario de guerra. | 34 4. | | |
| De recaudado por estados de guardas en carga y descarga. | 565 | | |
| De | " " | | |

43505 7.

| | |
|---------------------------------------|-----------------|
| Existencia en cajas. | " " |
| Deudas pendientes por cobrar. | 27669 2. |
| TOTAL FONDO. | 27669 2. |

Montevideo 1.º de Marzo de 1823.

Jose Maria de Roo.

Miguel Furriol.

Balance mensual del ingreso que cada ramo ha producido en el mes de Enero y en el dicho mes el que con esta Administracion de nuestro cargo se ha distribuido y pagado a los distintos ramos de los que se compone el Estado.

| Ramo | Ingresos | | | Pagos | | | Excedente |
|-------------|-------------|-----------|----------|-------------|-----------|----------|-----------|
| | Presupuesto | Realizado | Restante | Presupuesto | Realizado | Restante | |
| Presupuesto | 10000 | 10000 | 0 | 10000 | 10000 | 0 | 0 |
| Realizado | | | | | | | |
| Restante | | | | | | | |
| Excedente | | | | | | | |

El total de los ingresos que el Estado ha percibido en el mes de Enero, según el presupuesto que se le asignó, y el que realmente ha percibido, son los que se expresan en el presente Estado.

El total de los pagos que el Estado ha efectuado en el mes de Enero, según el presupuesto que se le asignó, y el que realmente ha efectuado, son los que se expresan en el presente Estado.

El excedente que el Estado ha percibido en el mes de Enero, es el que se expresa en el presente Estado.

El Secretario de Hacienda y Fomento, D. Juan de los Rios.

El Administrador de Rentas, D. Juan de los Rios.

Mes de Marzo.

Aduana Nacional de Montevideo.

Año de 1823.

Estado mensual del ingreso que cada ramo ha producido en dicho mes, y del que por esta Administración de nuestro cargo se ha distribuido y pasado á sus destinos durante el mismo, á saber:

| Ramos de Hacienda. | | | | | | | | Idem Ajenos. | | | | Total. | |
|----------------------|-----------------------|---------------------|------------------------|-------------------------|--------------------|--------------------------------|---------------------------------|--|----------------------|---|----------------------|---|----------|
| Entrada marítima. | Entrada terrestre. | Salida marítima. | Salida ter- restre. | Alcabala de Cabezon. | Comisos. Pesos. | Otras te- sorías. Pesos. | Hacienda en comun. Pesos. | Emprésti- to del co- mercio. Pesos. | Depósitos. Pesos. | Estraordi- nario de guerra. Pesos. | Consulado. Pesos. | Hospital de nascricor da. Pesos. | PESOS |
| 25199 7½ | 273 3½ | 2162 1 | 292 5½ | " " | " " | " " | 267 " | " " | " " | 41 7½ | 910 6½ | 382 5..... | 29830 4½ |

Distribución de dicho caudal.

| | | |
|---|------|-----|
| Pagados por sueldos á los empleados de esta Aduana, y demas adictos á su tesorería. | 1053 | das |
| Por idem á los del resguardo. | 1078 | 5 |
| Por idem en gastos ordinarios de esta aduana, almacenes y peones. | 313 | 4 |
| Por idem de idem del resguardo. | 39 | |
| Por lo entregado al ramo de avería al Consulado. | 910 | 6 |
| Por idem de hospital al tesoro de dicha casa. | 382 | 5 |
| Por lo idem á don Francisco Carreras. | 1282 | |
| Por. | " " | |
| | 5089 | 6 |

Remitido á la Caja Principal.

| | | | |
|--|------|----|----------------------|
| De Hacienda en comun. | 2448 | 7½ | } 24740 6½ |
| De estraordinario de guerra. | 41 | 7½ | |
| De lo cobrado por guardas en carga y descarga. | 267 | | |
| De | | | |

Existencia en cajas. " "

Deudas pendientes por cobrar. 26020 4½

TOTAL FONDO. 26020 4½

Montevideo 1.º de Abril de 1823.
José Maria de Roo.

Miguel Furiel.

Expediente del Sr. Don Juan de Dios...

| | | | |
|-----|-----|-----|-----|
| ... | ... | ... | ... |
| ... | ... | ... | ... |
| ... | ... | ... | ... |

Exposición de Motivos

Exposición de Motivos para la creación de un nuevo...

...

...

...

...

Conclusiones

Se concluye que...

...

...

...

Hecho en la ciudad de México a...

Don Juan de Dios...

Mes de Mayo.

Aduana Nacional de Montevideo.

Año de 1823.

Estado mensual del ingreso que cada ramo ha producido en dicho mes, y del que por esta Administracion de nuestro cargo se ha distribuido y pasado á sus destinos durante el mismo, á saber:

| Ramos de Hacienda. | | | | | | | | | | Idem Ajenos. | | | Total. |
|--------------------|--------------------|------------------|-------------------|--------------------|----------|-------------------|--------------------|------------------------|------------|---------------------------|------------|---------------------------|----------|
| Entrada marítima. | Entrada terrestre. | Salida marítima. | Salida terrestre. | Abata del Cabezon. | Comisos. | Otros tesorerías. | Hacienda en comun. | Impiést. del comercio. | Depositos. | Estraordinario de guerra. | Consulado. | Hospital de misericordia. | PESOS. |
| Pesos. | Pesos. | Pesos. | Pesos. | Pesos. | Pesos. | Pesos. | Pesos. | Pesos. | Pesos. | Pesos. | Pesos. | Pesos. | |
| Valores. 21707 1½ | 589 3 | 1304 1 | 739 | " " | " " | " " | 182 " | " " | " " | 29 7½ | 506 2½ | 210 2..... | 25357 1½ |

Distribucion de dicho caudal.

| | | |
|---|------|-----|
| Pagados por sueldos á los empleados de esta Aduana, y demas adictos á su tesorería. | 4053 | ¾ |
| Por idem á los del resguardo. | 4078 | 5 |
| Por idem en gastos ordinarios de esta aduana, almacenes y peones. | 332 | |
| Por idem de idem del resguardo. | 80 | 1 ½ |
| Por lo entregado al ramo de averia Consulado y á los recaudadores. | 506 | 2 ½ |
| Por idem de hospital al tesoro de dicha casa. | 210 | 2 |
| Por lo pagado á don Agustín Castro. | 218 | 3 ½ |
| Por | | |

3478 7 ½

Remitido á la Caja Principal.

| | | | |
|--|-------|-----|-----------------------|
| De Hacienda en comun. | 21666 | 2 ¾ | } 21978 2 ½ |
| De estraordinario de guerra. | 29 | 7 ½ | |
| De lo cobrado por estados de guardas en carga y descarga | 182 | | |
| De | | | |

Existencia en cajas. " "

Deudas pendientes por cobrar. 13350 7½

TOTAL FONDO. 13350 7½

Montevideo 2 de Junio de 1823.
José Maria de Roo.

Miguel Farriol.

Estado mensual del...

| ... | ... | ... | ... | ... | ... | ... | ... |
|-----|-----|-----|-----|-----|-----|-----|-----|
| ... | ... | ... | ... | ... | ... | ... | ... |
| ... | ... | ... | ... | ... | ... | ... | ... |
| ... | ... | ... | ... | ... | ... | ... | ... |
| ... | ... | ... | ... | ... | ... | ... | ... |
| ... | ... | ... | ... | ... | ... | ... | ... |

...

...

...

...

...

...

...

...

...

...

...

...

...

...

...

...

...

...

...

...

...

...

...

...

...

...

...

...

Mes de Julio.

Aduana Nacional de Montevideo.

Año de 1823.

Estado mensual del ingreso que cada ramo ha producido en dicho mes, y del que por esta Administracion de nuestro cargo se ha distribuido y pasado á sus destinos durante el mismo, á saber:

| Ramos de Hacienda. | | | | | | | | Idem Ajenos. | | | | Total. | |
|--------------------------------|---------------------------------|--------------------------------|-----------------------------------|-----------------------------------|--------------------|----------------------------------|---------------------------------|---|----------------------|---|----------------------|---|---------------|
| Entrada marítima. Pesos. | Entrada terrestre. Pesos. | Sueldos marítima. Pesos. | Sueldos ter- restre. Pesos. | Alcabala de Cabezon. Pesos. | Comisos. Pesos. | Otras te- sorerías. Pesos. | Hacienda en comun. Pesos. | Empresen- to del co- micio. Pesos. | Depósitos. Pesos. | Estraordi- nario de guerra. Pesos. | Consulado. Pesos. | Hospital de misericor- dia. Pesos. | PESOS. |
| 17410 6½ | 368 4½ | 2189 3½ | 531 4 | " | " | " | 141 | " | " | 44 3 | 618 ½ | 246 5¼ |21520 3¼ |

Distribucion de dicho caudal.

| | |
|---|---------------|
| Pagados por sueldos á los empleados de esta Aduana, y demas adictos á su tesorería. | 1078 ¾ |
| Por idem á los del resguardo. | 1018 5 |
| Por idem en gastos ordinarios de esta aduana, almacenes y peones. | 324 |
| Por idem de idem del resguardo. | 46 4 |
| Por lo entregado al ramo de avería á los recaudadores | 12 2 ¼ |
| Por idem de hospital al tesorero de dicha casa. | " " |
| | <hr/> 2479 4½ |

Remitido á la Caja Principal.

| | | |
|--|---------|------------------|
| De Hacienda en comun. | 18033 ¾ | } 21520 3¼ |
| De estraordinario de guerra. | 44 3 | |
| De lo cobrado por estados de guardas | 141 | |
| De lo del Tribunal de Consulado | 605 5¼ | |
| De lo del Hospital de Caridad | 246 5¼ | } 49040 7¼ |
| | <hr/> | |

| | |
|---------------------------------------|----------------|
| Existencia en cajas. | " " |
| Deudas pendientes por cobrar. | 10201 ¼ |
| TOTAL FONDO | 40201 ¼ |

Montevideo 1º de Agosto de 1823.
José Maria de Roo.

Miguel Furriol.

THE GENERAL PRINCIPLES OF THE THEORY OF THE CONSTITUTION OF THE STATE

| Year | 1850 | 1851 | 1852 | 1853 | 1854 | 1855 | 1856 | 1857 | 1858 | 1859 | 1860 |
|-------------|------------|------------|------------|------------|------------|------------|------------|------------|------------|------------|------------|
| Population | 1,000,000 | 1,100,000 | 1,200,000 | 1,300,000 | 1,400,000 | 1,500,000 | 1,600,000 | 1,700,000 | 1,800,000 | 1,900,000 | 2,000,000 |
| Area | 100,000 | 110,000 | 120,000 | 130,000 | 140,000 | 150,000 | 160,000 | 170,000 | 180,000 | 190,000 | 200,000 |
| Revenue | 10,000,000 | 11,000,000 | 12,000,000 | 13,000,000 | 14,000,000 | 15,000,000 | 16,000,000 | 17,000,000 | 18,000,000 | 19,000,000 | 20,000,000 |
| Expenditure | 10,000,000 | 11,000,000 | 12,000,000 | 13,000,000 | 14,000,000 | 15,000,000 | 16,000,000 | 17,000,000 | 18,000,000 | 19,000,000 | 20,000,000 |
| Surplus | 0 | 0 | 0 | 0 | 0 | 0 | 0 | 0 | 0 | 0 | 0 |

The population of the state has increased from 1,000,000 in 1850 to 2,000,000 in 1860. The area of the state has increased from 100,000 to 200,000. The revenue has increased from 10,000,000 to 20,000,000. The expenditure has increased from 10,000,000 to 20,000,000. The surplus is zero.

It is seen that the population, area, revenue, and expenditure of the state have all increased in the same proportion. This is a result of the general principles of the theory of the constitution of the state.

TOTAL REVENUE 20,000,000
 TOTAL EXPENDITURE 20,000,000
 SURPLUS 0

Mes de Agosto.

Aduana Nacional de Montevideo.

Año de 1823.

Estado mensual del ingreso que cada ramo ha producido en dicho mes, y del que por esta Administracion de nuestro cargo se ha distribuido y pasado á sus destinos durante el mismo, á saber:

| Ramos de Hacienda. | | | | | | | | | | | Idem Ajenos. | | | Total. |
|--------------------------------|---------------------------------|-------------------------------|----------------------------------|----------------------------------|--------------------|----------------------------------|---------------------------------|--|----------------------|---|----------------------|---|--------|--------|
| Entrada maritima. Pesos. | Entrada terrestre. Pesos. | Salida maritima. Pesos. | Salida ter- restre. Pesos. | Acabala de Cabezon. Pesos. | Comisos. Pesos. | Otras te- sorerias. Pesos. | Hacienda en comun. Pesos. | Emprésti- to del co- mercio. Pesos. | Depósitos. Pesos. | Extraordi- nario de guerra. Pesos. | Consulado. Pesos. | Hospital de misericor- dia. Pesos. | PESOS. | |
| Valores. . . | 19754 2½ | 722 4½ | 2365 5 | 535 5½ | " | " | " | 216 | " | " | 9 6½ | 436 1½ | 142 6½ | 24183. |

Distribucion de dicho caudal.

| | | |
|---|---------|-------------------|
| Pagados por sueldos á los empleados de esta Aduana, y demas agtos á su tesoreria. | 1024 6½ | } 24183 |
| Por idem á los del resguardo. | 1018 5 | |
| Por idem en gastos ordinarios de esta aduana, almacenes y peones. | 330 7 | |
| Por idem de idem del resguardo. | 30 ½ | |
| Por lo entregado al ramo de averia al Consulado. | 436 1½ | |
| Por idem de hospital al tesorero de dicha casa. | 142 6½ | |
| | 2983 3¼ | |

Remitido á la caja principal.

| | | | |
|--|----------|------------|--------------------|
| De Hacienda en comun. | 20973 6½ | } 24199 4½ | } 6189 5 |
| De Extraordinario de guerra. | 9 6½ | | |
| De lo cobrado por estadias de guardas en carga y descarga. | 216 | | |
| Existencia en cajas. | | | " " |
| Deudas pendientes por cobrar. | | | 6189 5 |
| TOTAL FONDO. | | | 6189 5 |

Montevideo 1.º de Setiembre de 1823.

José María de Roo.

Miguel Parriol.

Libro de Gastos.

Comunidad de Abogados.

Año de 1873.

El libro mensual del ingreso que cada uno ha producido en dicho mes y del que por esta Administracion de su cargo se ha distribuido y percibido sus respectivos ramos de dinero en el mes de Abril.

| Ramos de Gastos. | | | | Ramos de Ingresos. | | | |
|------------------|-----------|--------|-------------|--------------------|-----------|--------|-------------|
| Presupuesto | Realizado | Exceso | Deficiencia | Presupuesto | Realizado | Exceso | Deficiencia |
| | | | | | | | |
| | | | | | | | |
| | | | | | | | |
| | | | | | | | |

El libro de gastos de cada uno de los señores Abogados de esta Comunidad en el mes de Abril.

| Presupuesto | | Realizado | | Exceso | | Deficiencia | |
|-------------|-------|-----------|--|--------|--|-------------|--|
| | | | | | | | |
| 1000 | 1000 | | | | | | |
| 2000 | 2000 | | | | | | |
| 3000 | 3000 | | | | | | |
| 4000 | 4000 | | | | | | |
| 5000 | 5000 | | | | | | |
| 6000 | 6000 | | | | | | |
| 7000 | 7000 | | | | | | |
| 8000 | 8000 | | | | | | |
| 9000 | 9000 | | | | | | |
| 10000 | 10000 | | | | | | |

El libro de ingresos de cada uno de los señores Abogados de esta Comunidad en el mes de Abril.

Mes de Setiembre

Aduana Nacional de Montevideo

Año de 1823

Estado mensual del ingreso que cada ramo ha producido en dicho mes, y del que por esta Administracion de nuestro cargo se ha distribuido y pasado á sus destinos durante el mismo, á saber:

| Ramos de Hacienda. | | | | | | | | | | Idem Ajenos. | | | Total. |
|--------------------------------|---------------------------------|-------------------------------|----------------------------------|-----------------------------------|--------------------|----------------------------------|---------------------------------|--|----------------------|---|----------------------|---|----------|
| Entrada maritima. Pesos. | Entrada terrestre. Pesos. | Salida maritima. Pesos. | Salida ter- restre. Pesos. | Alcabala de Cabezon. Pesos. | Comisos. Pesos. | Otras te- sorerias. Pesos. | Hacienda en comun. Pesos. | Emprésti- to del co- mercio. Pesos. | Depósitos. Pesos. | Extraordi- nario de guerra. Pesos. | Consulado. Pesos. | Hospital de misericor- dia. Pesos. | PESOS. |
| Valores. 24697 2½ | 294 3 | 4112 2½ | 225 7½ | „ | 619 7 | „ | 260 | „ | „ | 43 7½ | 771 7½ | 353 ½ | 28368 5½ |

Distribucion de dicho caudal.

| | |
|--|----------------|
| Por gastos ordinarios de esta aduana, peones y desembarco. | 401 |
| Por lo entregado al ramo de averia á los recaudadores. | 15 3½ |
| Por lo suplido á buenas cuentas á los empleados de esta Aduana y resguardo &c. | 1528 6½ |
| Por abonados á d. Nicolas Nieto. | 400 |
| | 2045 1½ |

Remitido á la caja principal.

| | | |
|---|--------|----------------------|
| De Hacienda en comun y comisos. | 21910 | } 28368 5½ |
| De Extraordinario de guerra. | 13 7½ | |
| De lo cobrado por estadias de guardas. | 260 | |
| De lo idem perteneciente al tribunal del consulado. | 756 3½ | |
| De lo idem perteneciente al hospital. | 353 ½ | |

Existencia en cajas. „ „
Deudas pendientes por cobrar. 3112 1

TOTAL FONDS. 3112 1

Montevideo 1.º de Octubre de 1823.

José Maria de Roo.

Miguel Farvial.

Estado general de los ingresos que en el curso de este año se han percibido en dicho mes y del que por esta Administración se han cobrado y pagado a sus distintos ramos de mismo a saber:

| Ingresos | | Pagos | | Saldo | |
|------------|------------|------------|------------|------------|------------|
| Por el mes | Por el año | Por el mes | Por el año | Por el mes | Por el año |
| 1000 | 10000 | 500 | 5000 | 500 | 5000 |

El total de los ingresos es de 10000 y el de los pagos de 5000, quedando un saldo de 5000.

Distribución de dicho saldo

Por el mes de Agosto 1000
 Por el mes de Septiembre 1000
 Por el mes de Octubre 1000
 Por el mes de Noviembre 1000
 Por el mes de Diciembre 1000

Resumen de la recaudación

El total de los ingresos es de 10000 y el de los pagos de 5000, quedando un saldo de 5000.
 El total de los ingresos es de 10000 y el de los pagos de 5000, quedando un saldo de 5000.

El total de los ingresos es de 10000 y el de los pagos de 5000, quedando un saldo de 5000.

El total de los ingresos es de 10000 y el de los pagos de 5000, quedando un saldo de 5000.

El total de los ingresos es de 10000 y el de los pagos de 5000, quedando un saldo de 5000.

El total de los ingresos es de 10000 y el de los pagos de 5000, quedando un saldo de 5000.

Mes de Octubre

Aduana Nacional de Montevideo

Año de 1823

Estado mensual del ingreso que cada ramo ha producido en dicho mes, y del que por esta Administracion de nuestro cargo se ha distribuido y pasado á sus destinos durante el mismo, á saber:

| Ramos de Hacienda. | | | | | | | | | | Idem Ajenos. | | | | Total. |
|--------------------|--------------------|------------------|-------------------|---------------------|----------|-----------------|--------------------|--------------------------|------------|--------------------------|------------|---------------------------|----------|--------|
| Entrada marítima. | Entrada terrestre. | Salida marítima. | Salida terrestre. | Recaudo de Cabezón. | Comisos. | Otras tercenas. | Hacienda en comun. | Emprestado del comercio. | Depósitos. | Estuordinario de guerra. | Consulado. | Hospital de misericordia. | PESOS. | |
| Pesos. | Pesos. | Pesos. | Pesos. | Pesos. | Pesos. | Pesos. | Pesos. | Pesos. | Pesos. | Pesos. | Pesos. | Pesos. | | |
| Valores . . . | 18229 2½ | 407 4 | 134 5½ | 202 6 | " | " | 930 | " | " | " | 452 5½ | 218 5½ | 20575 1½ | |

Distribucion de dicho caudal.

| | | | |
|---|----------|---------|----------|
| Pagados por sueldos á los empleados de esta aduana, y de mas adicíos á su Tesoreria y á cuenta de septiembre, y del presente. | 2081 7½ | } | 20575 1½ |
| Por ídem en gastos ordinarios de esta aduana, almacenes y peones de setiembre y presente. | 398 1½ | | |
| Por ídem de ídem del Resguardo perteneciente á setiembre. | 38 7½ | | |
| Por lo entregado al ramo de avería al consulado, casa de Amstron y recaudadores. | 253 | | |
| Por ídem de hospital al tesorero de dicha casa y á la de Amstron. | 218 5½ | | |
| Por lo abonado á casa de Amstron á cuenta de su crédito contra el Estado. | 3673 6½ | | |
| <u>Remitido á la caja principal.</u> | | 6614 4½ | |
| De Hacienda en comun. | 43585 7½ | } | 18930 5½ |
| De lo recaudado por guardas. | 165 | | |
| De lo ídem correspondiente al tribunal de consulado | 499 5½ | | |

Existencia en cajas.

Deudas pendientes por cobrar. 1532 6½

TOTAL FONDO. 1532 6½

Montevideo 3 de Noviembre de 1823.

José María de Ros.

Miguel Furiel.

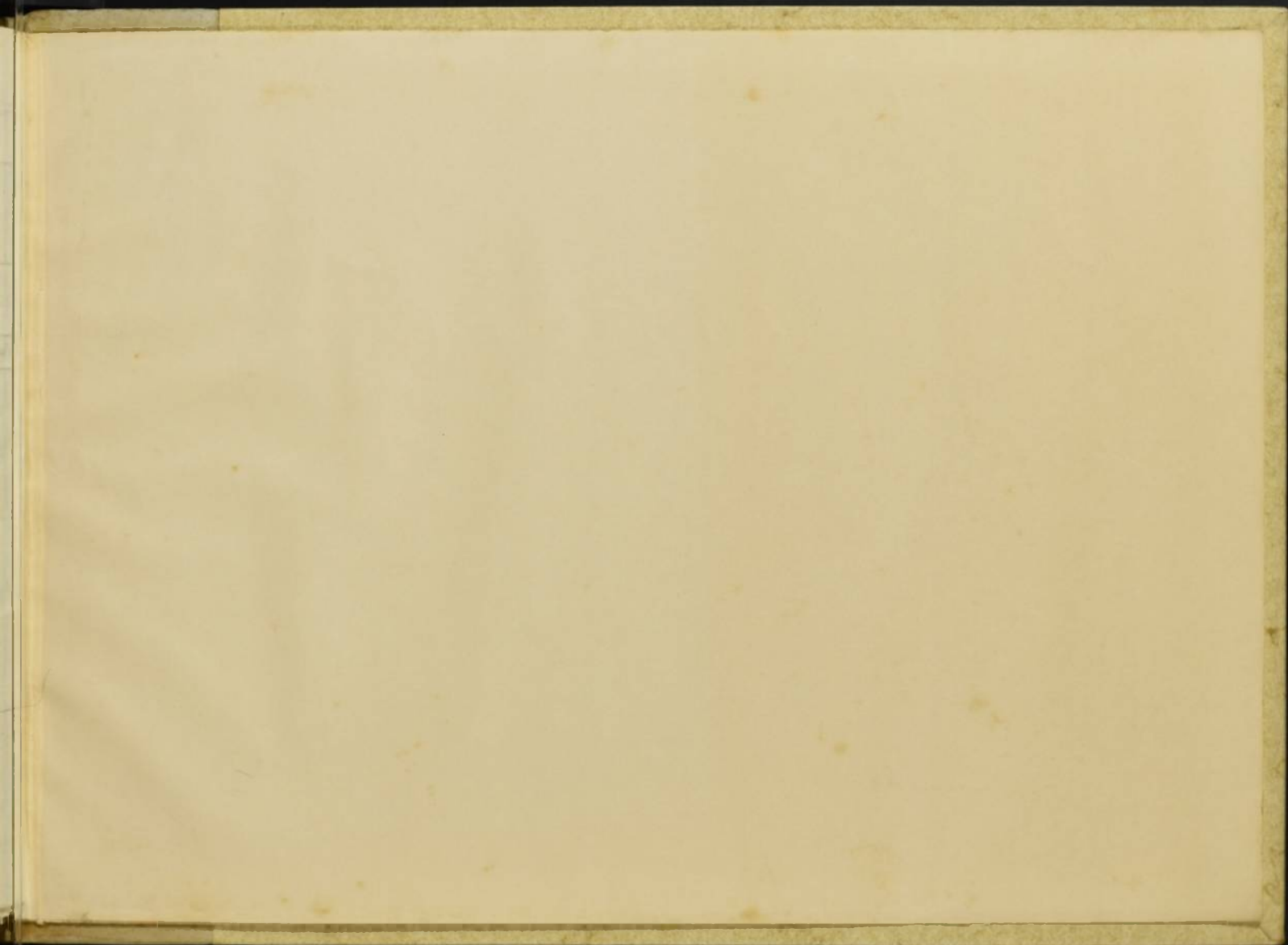



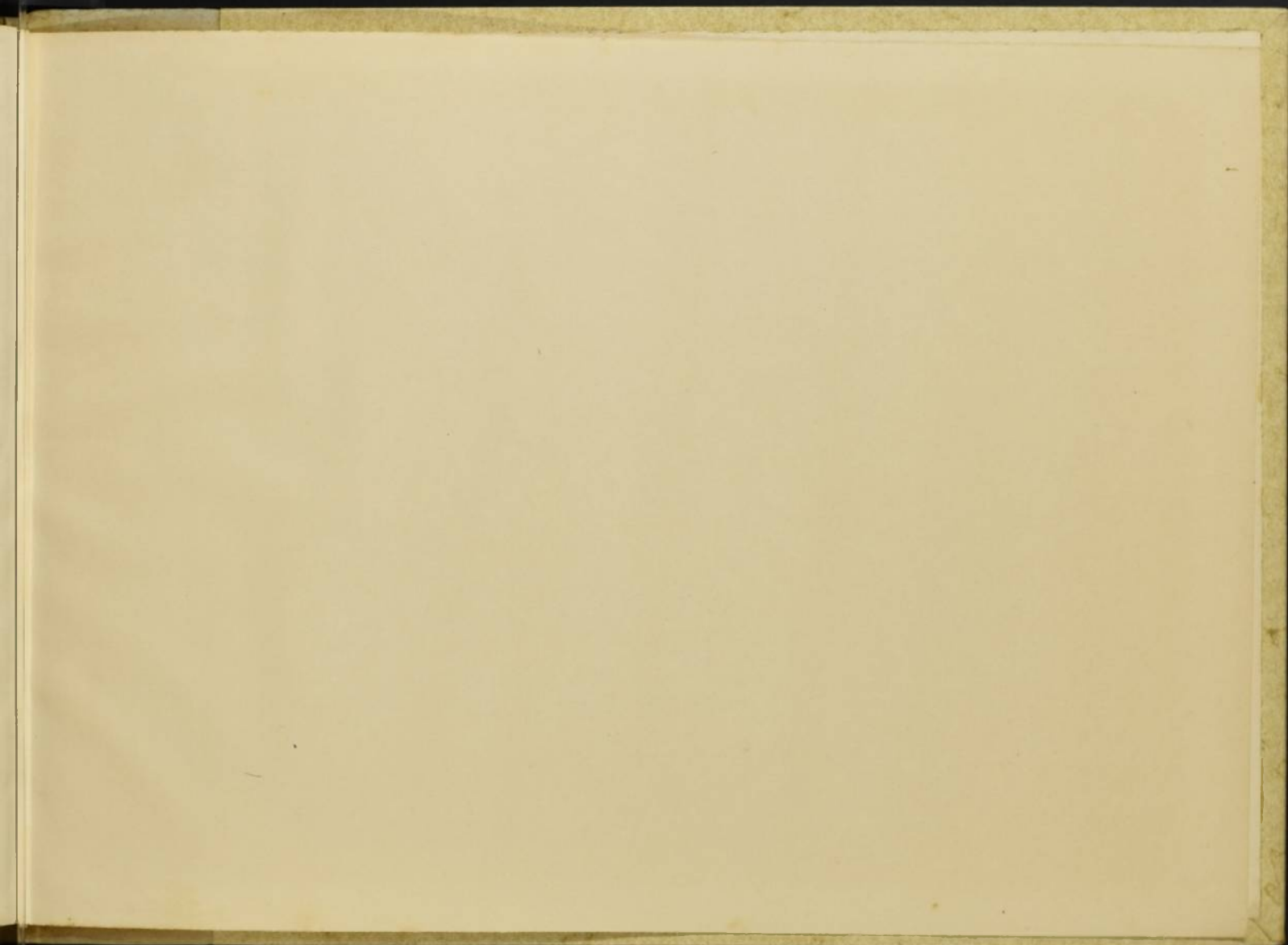

010872

